

# 多賀城西部線をご利用ください!!

東部線は裏面をご覧ください 広げてご利用ください

便利な点 ① JR仙石線(多賀城駅)とJR東北本線(岩切駅、陸前山王駅)の2本の鉄道に接続しています

便利な点 ② スーパーマーケット、病院、市役所などの近くにバス停があります

便利な点 ③ 未就学児は3名まで(大人1名につき)無料です

便利な点 ④ お得なフリーパス、回数券をご利用いただけます

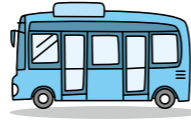

平成28年5月1日  
ダイヤ改正

# 多賀城西部線時刻表

平日 南宮～岩切～新田経由(北回り)

停留所	1便	2便	3便	4便	5便	6便
市民プール前	—	10:27	14:07	16:27	—	—
多賀城駅前	8:30	10:30	14:10	16:30	18:40	19:30
多賀城市役所前	8:32	10:32	14:12	16:32	18:42	19:32
高崎二号公園前	8:33	10:33	14:13	16:33	18:43	19:33
高崎中学校前	8:34	10:34	14:14	16:34	18:44	19:34
高橋四丁目	8:37	10:37	14:17	16:37	18:47	19:37
高橋三丁目	8:39	10:39	14:19	16:39	18:49	19:39
多賀城苑前	8:40	10:40	14:20	16:40	18:50	19:40
旧山王市営住宅入口	8:41	10:41	14:21	16:41	18:51	19:41
山王地区公民館	8:43	10:43	14:23	16:43	18:53	19:43
JA仙台南宮支店前	8:44	10:44	14:24	16:44	18:54	19:44
庚申	8:45	10:45	14:25	16:45	18:55	19:45
一里塚	8:47	10:47	14:27	16:47	18:57	19:47
岩切駅前	8:50	10:50	14:30	16:50	19:00	19:50
市営新田住宅前	8:53	10:53	14:33	16:53	19:03	19:53
北安楽寺	8:55	10:55	14:35	16:55	19:05	19:55
関合橋	8:56	10:56	14:36	16:56	19:06	19:56
新田字中	8:57	10:57	14:37	16:57	19:07	19:57
高橋一丁目	8:58	10:58	14:38	16:58	19:08	19:58
高橋三丁目	9:00	11:00	14:40	17:00	19:10	20:00
高橋四丁目	9:02	11:02	14:42	17:02	19:12	20:02
高崎中学校前	9:05	11:05	14:45	17:05	19:15	20:05
高崎二号公園前	9:06	11:06	14:46	17:06	19:16	20:06
多賀城市役所前	9:07	11:07	14:47	17:07	19:17	20:07
多賀城駅前	9:10	11:10	14:50	17:10	19:20	20:10
市民プール前	9:13	11:13	14:53	—	—	—
次発便	南3便	南4便	南5便	南6便	北6便	—

平日 新田～岩切～南宮経由(南回り)

停留所	1便	2便	3便	4便	5便	6便
市民プール前	—	—	9:27	11:57	15:17	—
多賀城駅前	6:40	7:30	9:30	12:00	15:20	17:45
多賀城市役所前	6:42	7:32	9:32	12:02	15:22	17:47
高崎二号公園前	6:43	7:33	9:33	12:03	15:23	17:48
高崎中学校前	6:44	7:34	9:34	12:04	15:24	17:49
高橋四丁目	6:47	7:37	9:37	12:07	15:27	17:52
高橋三丁目	6:49	7:39	9:39	12:09	15:29	17:54
高橋一丁目	6:51	7:41	9:41	12:11	15:31	17:56
新田字中	6:52	7:42	9:42	12:12	15:32	17:57
関合橋	6:53	7:43	9:43	12:13	15:33	17:58
北安楽寺	6:54	7:44	9:44	12:14	15:34	17:59
市営新田住宅前	6:56	7:46	9:46	12:16	15:36	18:01
岩切駅前	7:00	7:50	9:50	12:20	15:40	18:05
一里塚	7:03	7:53	9:53	12:23	15:43	18:08
庚申	7:05	7:55	9:55	12:25	15:45	18:10
JA仙台南宮支店前	7:06	7:56	9:56	12:26	15:46	18:11
山王地区公民館	7:07	7:57	9:57	12:27	15:47	18:12
旧山王市営住宅入口	7:09	7:59	9:59	12:29	15:49	18:14
多賀城苑前	7:10	8:00	10:00	12:30	15:50	18:15
高橋三丁目	7:11	8:01	10:01	12:31	15:51	18:16
高橋四丁目	7:13	8:03	10:03	12:33	15:53	18:18
高崎中学校前	7:16	8:06	10:06	12:36	15:56	18:21
高崎二号公園前	7:17	8:07	10:07	12:37	15:57	18:22
多賀城市役所前	7:18	8:08	10:08	12:38	15:58	18:23
多賀城駅前	7:20	8:10	10:10	12:40	16:00	18:25
市民プール前	—	—	10:13	12:43	16:03	—
次発便	南2便	北1便	北2便	北3便	北4便	北5便

土日祝 南宮～岩切～新田経由(北回り)

停留所	1便	2便	3便
市民プール前	10:17	13:47	15:57
多賀城駅前	10:20	13:50	16:00
多賀城市役所前	10:22	13:52	16:02
高崎二号公園前	10:23	13:53	16:03
高崎中学校前	10:24	13:54	16:04
高橋四丁目	10:27	13:57	16:07
高橋三丁目	10:29	13:59	16:09
多賀城苑前	10:30	14:00	16:10
旧山王市営住宅入口	10:31	14:01	16:11
山王地区公民館	10:33	14:03	16:13
JA仙台南宮支店前	10:34	14:04	16:14
庚申	10:35	14:05	16:15
一里塚	10:37	14:07	16:17
岩切駅前	10:40	14:10	16:20
市営新田住宅前	10:43	14:13	16:23
北安楽寺	10:45	14:15	16:25
関合橋	10:46	14:16	16:26
新田字中	10:47	14:17	16:27
高橋一丁目	10:48	14:18	16:28
高橋三丁目	10:50	14:20	16:30
高橋四丁目	10:52	14:22	16:32
高崎中学校前	10:55	14:25	16:35
高崎二号公園前	10:56	14:26	16:36
多賀城市役所前	10:57	14:27	16:37
多賀城駅前	11:00	14:30	16:40
市民プール前	11:03	14:33	—
次発便	南2便	南3便	南4便

土日祝 新田～岩切～南宮経由(南回り)

停留所	1便	2便	3便	4便
市民プール前	9:17	11:37	14:47	—
多賀城駅前	9:20	11:40	14:50	17:05
多賀城市役所前	9:22	11:42	14:52	17:07
高崎二号公園前	9:23	11:43	14:53	17:08
高崎中学校前	9:24	11:44	14:54	17:09
高橋四丁目	9:27	11:47	14:57	17:12
高橋三丁目	9:29	11:49	14:59	17:14
高橋一丁目	9:31	11:51	15:01	17:16
新田字中	9:32	11:52	15:02	17:17
関合橋	9:33	11:53	15:03	17:18
北安楽寺	9:34	11:54	15:04	17:19
市営新田住宅前	9:36	11:56	15:06	17:21
岩切駅前	9:40	12:00	15:10	17:25
一里塚	9:43	12:03	15:13	17:28
庚申	9:45	12:05	15:15	17:30
JA仙台南宮支店前	9:46	12:06	15:16	17:31
山王地区公民館	9:47	12:07	15:17	17:32
旧山王市営住宅入口	9:49	12:09	15:19	17:34
多賀城苑前	9:50	12:10	15:20	17:35
高橋三丁目	9:51	12:11	15:21	17:36
高橋四丁目	9:53	12:13	15:23	17:38
高崎中学校前	9:56	12:16	15:26	17:41
高崎二号公園前	9:57	12:17	15:27	17:42
多賀城市役所前	9:58	12:18	15:28	17:43
多賀城駅前	10:00	12:20	15:30	17:45
市民プール前	10:03	12:23	15:33	—
次発便	北1便	北2便	北3便	—

お得なフリーパスと回数券を販売しています。

	フリーパス	回数券
内容	1ヶ月乗り放題 お徳な点 乗れば乗るほどお得!	200円 6枚綴り お徳な点 1回分お得!
料金	5,000円 (週5日往復利用の場合 8,000円)	1,000円 (通常料金 1,200円)

料金はどこまで乗っても  
大人(中学生以上) **200円**  
小学生 **100円**  
障害者手帳をお持ちの方 **半額**  
未就学児(大人1名につき) **3名まで無料**  
小さなお子さんとご一緒にご利用ください。

### ●フリーパスと回数券の販売方法と注意事項

西部線のバス車内で販売します。購入したい方は運転手に声をかけてください。  
・現金と併用はできません。・西部線のみで使用できます。

いつもご利用ありがとうございます。

### 東部線・西部線の乗車実績

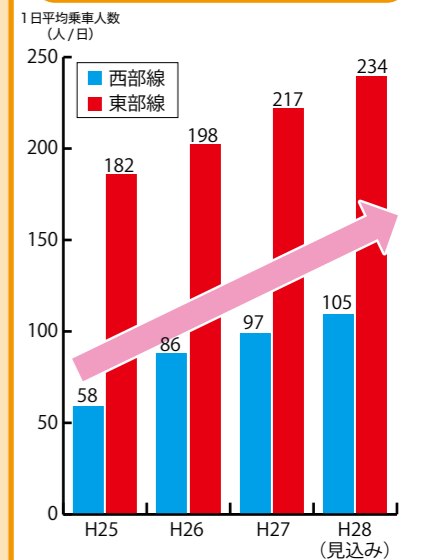

●2路線とも利用者数は増加傾向です

地域の皆さんで公共交通を支えましょう!

※年末年始(12/30～翌1/3)は運休日となります。